

2015 年度事業報告

特定非営利活動法人ふおーらいふ

1. 事業実施の結果

不登校状態にある児童・生徒達が主体的に活動することができた。

2. 事業実施に関する事項

(1) 特定非営利活動に係わる事業

(1) 青少年が主体となって総合的に学び、育ちあうフリースクールの運営

場 所：主に兵庫県内

金 額：4,265,622 円

【事業内容】

- ◆文科省委託事業として自然体験、仕事体験、地域交流などの活動を通年で実施した。
- ◆スポーツやアート、屋内外レクリエーションなど身体および五感を使う活動を実施した。
- ◆ハートブリッジ助成を受け、「ガチャガチャ de 社会貢献学習(ガチャガチャを使った寄付活動)」を実施した。
- ◆「プルタブ de 車椅子寄贈プロジェクト」を引き続き継続。地域の方の協力のもと、プルタブ回収に努めた。
- ◆小寺市民農園で、野菜等を収穫し、それらの野菜を料理の日や野外活動で調理した。
- ◆三田市里山工房で、木工・自然体験活動を行った。
- ◆家島自然体験センターで夏季キャンプを実施した。
- ◆子どもが企画し、ひらかたパーク日帰り卒業旅行を実施した。

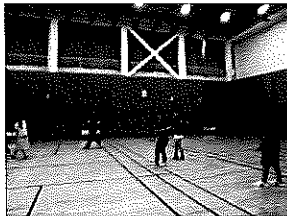

▲ドッジボールin須磨体育館



▲畑での収穫

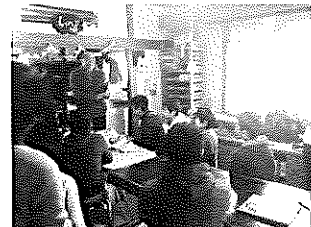

▲梶原さんと音楽交流



▲里山で伐採



▲夏キャンプin家島



▲卒業旅行

- ◆第18回仲間展をフリースクールの建物で実施した。子どもが主体的に準備を進め、お化け屋敷、作品展示、クイズ大会、ロング巻きずし作り等企画した。保護者や地域住民、支援者、保護者、大学生、卒業生等に参加してもらった。

◆地域交流体験として、フリーマーケット(灘チャレンジ、商大祭、名谷あじさい公園)や、西水環境フェア、垂水区民スポーツの日、ボランティアまつり等に参加し、子どもがボランティアとして主体的に関わる機会を設けた。

◆震災ウォーク・兵庫教育大学子どもフェスタに参加した。

◆ブログ、ソーシャルネットワークサービスにて、フリースクール等の活動の様子を発信した。



▲調理実習



▲西水環境フェア



▲垂水区ボランティア祭り



▲第18回仲間展(クイズ大会)



▲商大フリーマーケット



▲田植え体験

(2) 学習およびコミュニケーションに関する支援事業

場 所：兵庫県内

金 額：808,683円

【事業内容】

- ◆高校ステーション(代々木高校コース、青雲高校コース)に所属する高校生の学習支援ならびに体験学習による支援を実施した
- ◆土曜クラブ(発達障害の子どもたちのための居場所作り)を実施した。「神戸市居場所づくり事業」の助成金を活用し、子どもたちの遊びや体験活動の機会を提供した。
- ◆放課後クラブ(発達障害の子どもたちのための基礎学習支援)を毎週水曜日に実施した。「垂水区善意銀行」の補助金を活用し、垂水区社会福祉協議会の協力を得ながら、子どもたちに対して学習とコミュニケーションを中心とした個別の指導を実施した。

(3) 生涯学習に関する機会と場の提供

場 所：兵庫県内

金 額：62,628円

【事業内容】

- ◆森英俊氏(小児科医・鳥取親の会「たんぼぼ」主宰)をお招きし、公開講座「不登校の子どもへのまなざし～当事者の立場からそして医療の現場から～」を開催した。

(4) 教育や不登校などの相談及び支援・情報の提供活動

場 所：兵庫県内

金 額：198,887 円

【事業内容】

- ◆毎月第4土曜日(14:00～17:00)一般公開の親の会を開催した。
(千代ヶ丘地域福祉センター他にて)
- ◆フリースクール・土曜クラブなどのスタッフ相互の意見・情報の交換を行った。
- ◆各スタッフが参加した講演会や、フリースクール全国合宿、ふりーすくーりんぐ、JDEC 分科会等の報告を行った。
- ◆イオングループ主催のイエローレシートキャンペーンに参加。
- ◆「ゆう通信」を4回/年、季刊紙として発行した。
- ◆電話相談、対面(面談)式相談の受付を随時行ない、電話相談については平日の 10:00 から 18:00 の間、対面(面談)式相談については平日の 13:00 から 18:00 の間を基本として実施した。(図1参照)

(図1) 2015年度の相談件数の推移

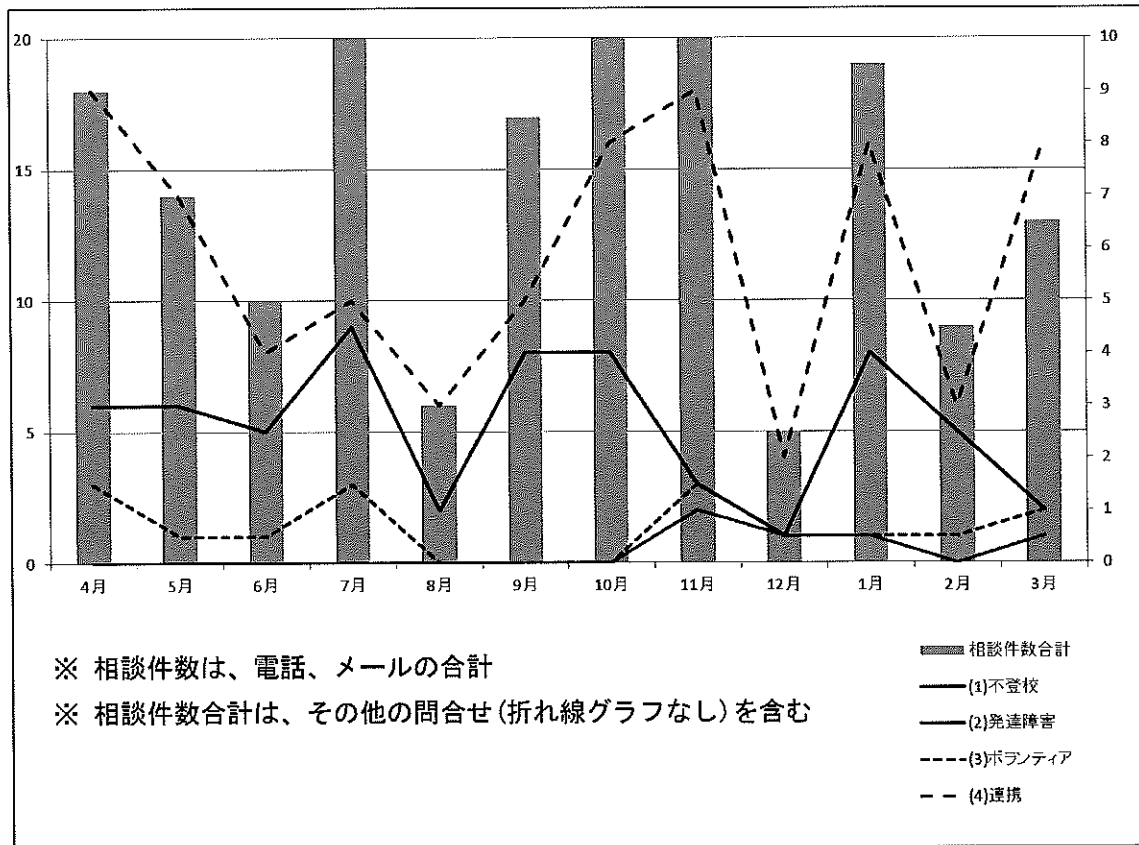

(5) その他第3条の目的を達成するために必要な事業及び前号の事業に付帯する事業

場所：兵庫県内

金額：383,326円

【事業内容】

- ◆各事業実施に必要な助成金の申請を行った。
- ◆「ふりー！すくーりんぐ」主催のスタッフ会議に1回/月参加し、連携を図った。
- ◆内閣府主催の研修会に参加した。
- ◆法人として、以下の活動に参加した。
 - ・つなごう神戸実行委員会
 - ・垂水区まちづくり推進委員会(西垂水文化圏部会会議)
 - ・福島の子どもを招きたい！明石プロジェクト(たこ焼きキャンプ)
 - ・垂水区社会福祉協議会協働コーディネート事業
 - ・垂水区社会福祉協議会・兵庫県立青雲高校評議委員会
- ◆フリースクール全国ネットワークへの運営に関する提言と行事参加及び協力した。
- ◆「これからの子育て・教育を考えるフォーラム」(大阪)に参加した。
- ◆神戸ロータリークラブより寄付を賜り、プログラミングレゴ、iPad、ドイツゲームなど教育資材を購入し活用した。
- ◆PanasonicNPO サポートファンド助成金事業を受け、組織基盤強化のための会議や、スタッフ研修等を実施した。

2015年度 特定非営利活動に係る事業会計活動計算書
自 2015年4月1日 至 2016年3月31日

特定非営利活動法人 ふおーらいふ

(単位:円)

科目	金額	
I 経常収益		
1. 受取会費		
NPO会員 年会費5,000×23	115,000	
支援会員 年会費3,000×48	144,000	
通信会員 年会費1,500×3	4,500	263,500
2. 受取寄付金		
3. 受取助成金等	562,855	562,855
ニッセイ財団	0	
PanasonicNPOサポートファンド	1,500,000	
神戸市居場所づくり助成	95,589	
たるみ応援ハートブリッジ助成	215,580	
文部科学省委託事業	722,000	
垂水区社会福祉協議会協働コーディネート事業	617,158	3,150,327
4. 受取補助金等		
善意銀行	50,000	50,000
5. 事業収益		
フリースクール事業	3,035,576	
学習・コミュニケーション事業	2,665,330	
講座事業		
親の会・通信事業		
連携事業	400,953	6,101,859
6. その他収益		
雑収入	32,499	
受取利息	476	32,975
経常収益計		10,161,516
II 経常費用		
1. 事業費		
(1) 人件費		
給料手当	2,090,296	
法定福利費	183,648	
通勤交通費	341,638	
人件費計	2,615,582	
(2) その他経費		
謝金	678,920	
子ども活動費	467,108	
子ども活動交通費		
消耗品費	92,008	
消耗備品費	109,336	
交通費	443,825	
通信費	161,499	
印刷費	260,264	
会議費	32,387	
賃借料	171,600	
新聞図書費	11,780	
水道光熱費		
交際費	7,269	
地代家賃	480,000	
保険料	38,850	
研修費	10,000	
雑費	3,166	
支払手数料	2,837	
租税公課	200	
諸会費	7,000	
広告宣伝費		
車両費	17,820	
リース料		
その他経費計	2,995,869	
事業費計		5,611,451
2. 管理費		
(1) 人件費		
給料手当	392,634	
法定福利費	6,780	
通勤交通費	33,732	
人件費計	433,146	
(2) その他経費		
謝金		
子ども活動費		
子ども活動交通費		

消耗品費	972		
消耗備品費			
交通費			
通信費	1,350		
印刷費	47,304		
会議費			
賃借料			
新聞図書費	2,000		
水道光熱費	107,695		
交際費			
地代家賃	120,000		
保険料			
研修費			
雑費			
支払手数料			
租税公課	15,600		
諸会費	30,000		
広告宣伝費			
車両費			
リース料	27,864		
その他経費計	352,785		
管理費計		785,931	
経常費用計			6,397,382
当期経常増減額			3,764,134
Ⅲ経常外収益			
1.過年度損益修正益			
経常外収益計			0
Ⅳ経常外費用			
1.過年度損益修正損			
2.雑損失			
経常外費用計			0
税引前当期正味財産増減額			3,764,134
当期正味財産増減額			3,764,134
前期繰越正味財産額			2,605,686
次期繰越正味財産額			6,369,820

2015年度 特定非営利活動に係る事業会計貸借対照表

2016年3月31日現在

特定非営利活動法人 ふおーらいふ

科 目	金 額 (単位:円)	
I 資産の部		
1 流動資産		
現金・預金	1,471,615	
郵便局	2,068,457	
みなと銀行	233,238	
助成金口座	2,551,701	
三井住友	0	
流動資産合計		6,325,011
2 固定資産		
敷金	500,000	
固定資産合計		500,000
資 産 合 計		6,825,011
II 負債の部		
1 流動負債		
未払金	0	
預り金 社会保険、所得税分	92,360	
流動負債合計		92,360
2 固定負債		
長期借入金	362,831	
固定負債合計		362,831
負 債 合 計		455,191
III 正味財産の部		
前期繰越正味財産		2,605,686
当期正味財産増加額		3,764,134
正味財産合計		6,369,820
負債及び正味財産合計		6,825,011

2015年度 計算書類の注記

特定非営利活動法人ふねらいふ

1. 重要な会計方針
 計算書類の作成は、NPO法人会計基準(2010年7月20日 2011年11月20日一部改正NPO法人会計基準協議会)によっています。

(6) 消費税等の会計処理
 消費税等の会計処理は、税込経理方式によっています。

2. 事業別損益の状況

(単位:円)

科目	フリースクール事業	学習・コミュニケーション事業	講座事業	親の会・通信事業	運営事業	事業部門計	管理部門	合計
I 経常収益								
1. 受取会費							263,500	263,500
2. 受取寄附金							562,855	562,855
3. 受取助成金等	3,150,327					3,150,327		3,150,327
4. 受取補助金	50,000					50,000		50,000
5. 事業収益	3,035,576	2,665,330			400,953	6,101,859		6,101,859
6. その他収益							32,975	32,975
経常収益計	6,235,903	2,665,330	0	0	400,953	9,302,186	859,330	10,161,516
II 経常費用								
(1) 人件費								
給料手当	1,316,294	332,100	49,268	27,440	365,194	2,090,296	392,634	2,482,930
法定福利費	183,648					183,648	8,780	190,428
通勤交通費	178,966	125,580	3,360	16,800	16,932	341,638	33,732	375,370
人件費計	1,678,908	457,680	52,628	44,240	382,126	2,615,582	433,146	3,048,728
(2) その他経費								
謝金	576,820	87,000	10,000	5,000		678,820		678,820
子ども活動費	420,398	46,710				467,108		467,108
子ども活動交通費								
消耗品費	82,873	4,667		4,468		92,008	972	92,980
消耗備品費	103,726	5,610				109,336		109,336
交通費	443,825					443,825		443,825
通信費	127,489	18,510		15,500		161,499	1,350	162,849
印刷費	96,599	65,066		97,599	1,000	260,264	47,304	307,568
会議費	30,887	1,500				32,387		32,387
賃借料	146,520	0		25,080		171,600		171,600
新聞図書費	9,840	1,940				11,780	2,000	13,780
水道光熱費	107,695							
①ガス							11,208	11,208
②電気							65,267	65,267
③水道							17,490	17,490
④灯油							13,730	13,730
交際費	7,269					7,269		7,269
地代家賃	360,000	120,000				480,000	120,000	600,000
保険料	38,850					38,850		38,850
研修費	10,000					10,000		10,000
雑費	3,166					3,166		3,166
支払手数料	2,837					2,837		2,837
租税公課						200	15,600	15,800
謝会費				7,000		7,000	30,000	37,000
広告宣伝費						0		0
車両費	17,820					17,820		17,820
リース料						0	27,864	27,864
その他経費計	2,586,714	351,003	10,000	154,647	1,200	2,995,866	352,785	3,348,654
経常費用計	4,265,622	809,683	62,628	198,887	383,326	5,611,451	785,931	6,397,382
当期経常増減額	1,970,281	1,855,647	△ 62,628	△ 198,887	17,627	3,690,735	73,399	3,764,134
III 経常外収益								
1. 過年度損益修正益							0	0
経常外収益計	0	0	0	0	0	0	0	0
IV 経常外費用								
1. 過年度損益修正損							0	0
2. 雑損失							0	0
経常外費用計	0	0	0	0	0	0	0	0
当期正味財産合計額	1,970,281	1,855,647	△ 62,628	△ 198,887	17,627	3,690,735	73,399	3,764,134

6. 借入金の増減内訳

(単位:円)

科目	期首残高	当期借入	当期返済	期末残高
長期借入金	362,831	0	0	362,831
合計	362,831	0	0	362,831

8. その他特定非営利活動法人の資産、負債及び正味財産の状況並びに正味財産の増減の状況を明らかにするために必要な事項

- 事業費と管理費の按分方法
- その他の事業に係る資産の状況

2015年度 特定非営利活動に係る事業会計財産目録

2016年3月31日現在

特定非営利活動法人 ふぉーらいふ

科 目 ・ 摘 要	金 額 (単位:円)		
I 資産の部			
1 流動資産			
現金・預金			
現金	858,667		
振替口座(通知預金)	612,948		
普通預金 みなと銀行垂水支店	233,238		
普通預金 みなと銀行垂水支店(助成金)	2,551,701		
普通貯金 郵便局	1,572,437		
普通貯金 郵便局(放課後クラブ)	267,000		
普通貯金 郵便局(子ども貯金)	229,020		
普通預金 三井住友銀行垂水支店	0		
		6,325,011	
流動資産合計		6,325,011	
2 固定資産			
敷 金	500,000		
固定資産合計		500,000	
資 産 合 計			6,825,011
II 負債の部			
1 流動負債			
未払金	0		
預り金 社会保険、所得税分	92,360		
流動負債合計		92,360	
2 固定負債			
長期借入金	362,831		
固定負債合計		362,831	
負 債 合 計			455,191
正味財産合計			6,369,820